

# Archeologie Postclassiche

aa 2021-2022

*Modulo A*

*XV. Fine dei regni barbarici*

Prof.ssa Rossana Martorelli

- **Goti**
- **Vandali**
- **Visigoti**
- **Merovingi**
- **Burgundi**
- **Longobardi**

# Innovazioni

- Culture diverse con aspetti di nomadismo
- Innovazioni nell'abbigliamento
- “Saperi” artigianali nuovi
- Fortificazioni
- Arianesimo/ortodossia
- Passaggio agli stati nazionali

# **Culture diverse con aspetti di nomadismo**



Anello di Rodchis



*Langobardi*



Altare di Ratchis

# Innovazioni nell'abbigliamento

- Uso della cintura
- Uso delle calze
- Distinzione abbigliamento ecclesiastico



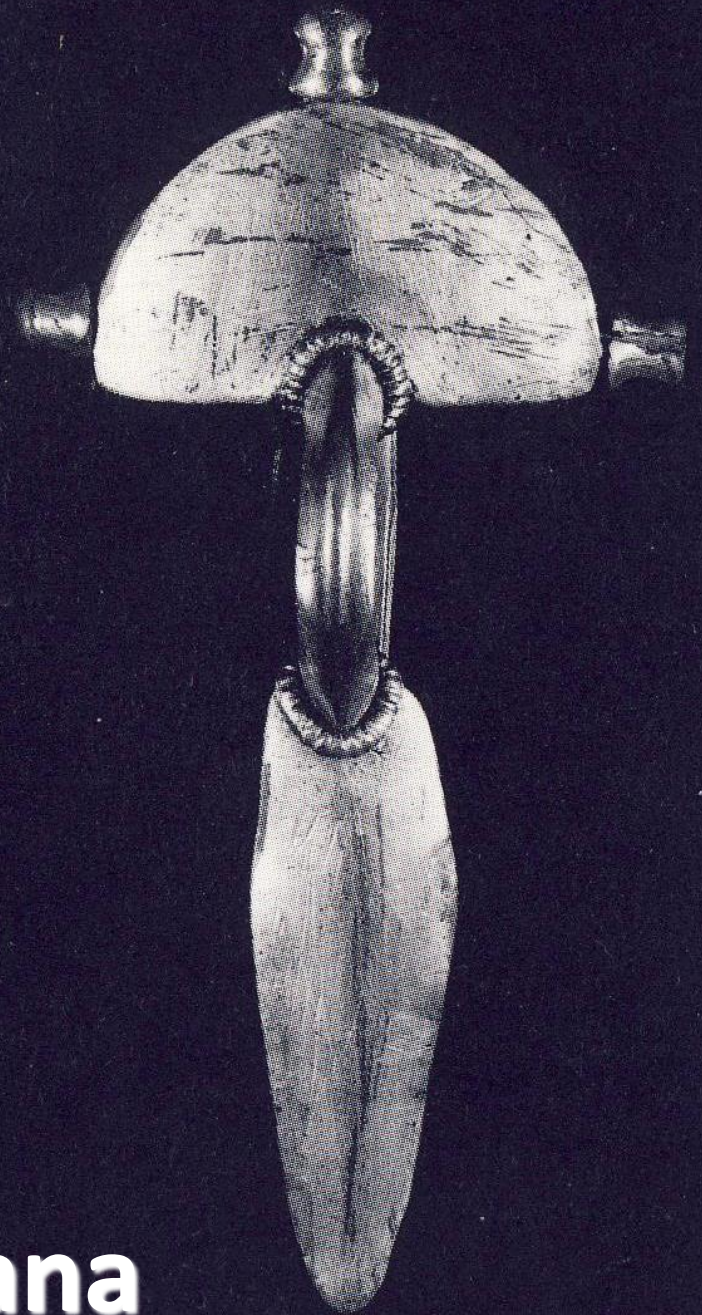

**Villafontana**





## *Flavius Stilicho*

359 circa – 22 agosto 408

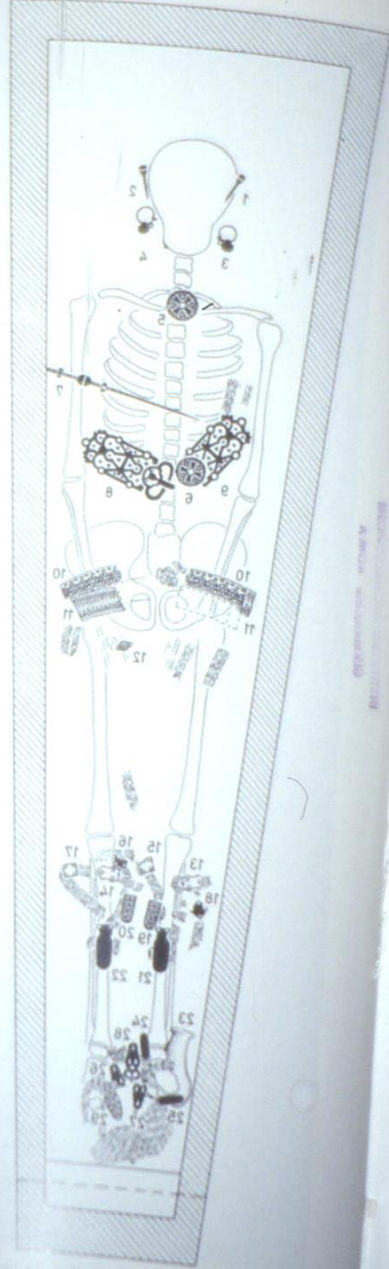

Die Abbildung zeigt eine Rekonstruktion der Grabkammer des Königs Ludwig IX. (1217-1270) in der Kathedrale von Reims. Die Kasse ist aus Stein und hat eine Höhe von 1,50 m. Die Kasse ist mit einem Stein bedeckt, der die Form eines Kreuzes hat. Die Kasse ist mit einem Stein bedeckt, der die Form eines Kreuzes hat. Die Kasse ist mit einem Stein bedeckt, der die Form eines Kreuzes hat.



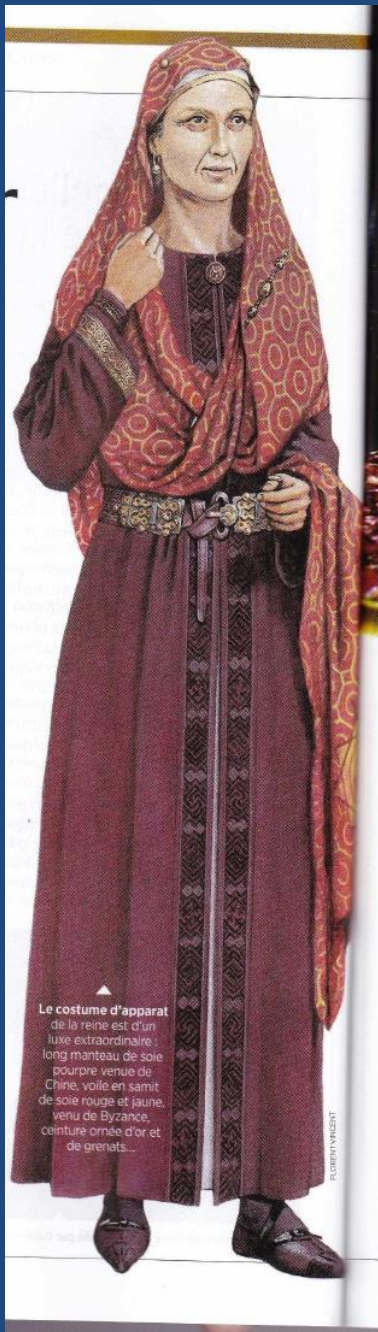

# “Saperi” artigianali nuovi

- Arte del metallo:
  - Cloisonné
  - Agemina
  - *Kerbschnitt* (incisione)
- Decorazioni:
  - Stilizzate
  - Aniconiche
  - Animalistiche

# Imola

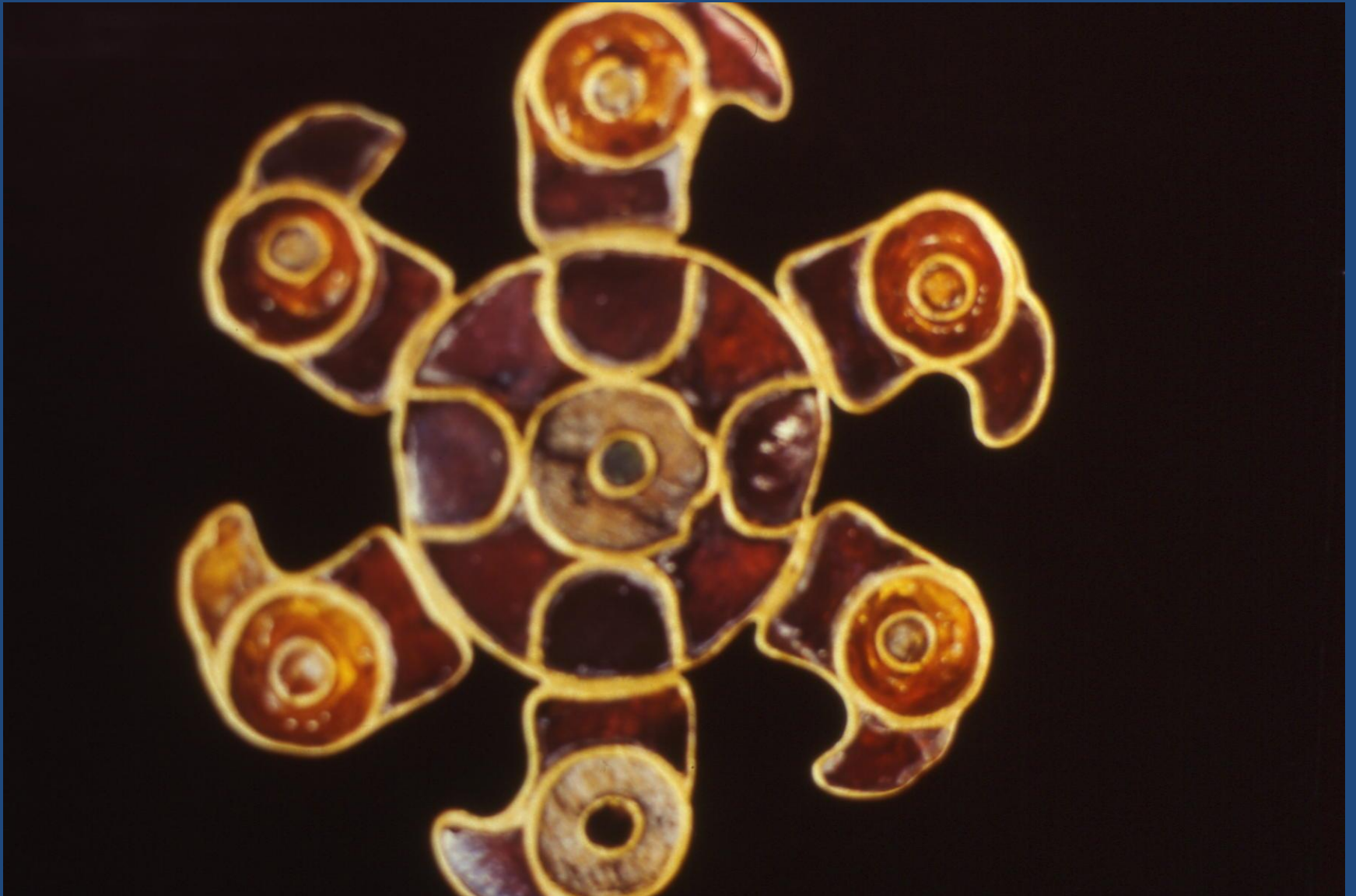









# Adamo ed Eva

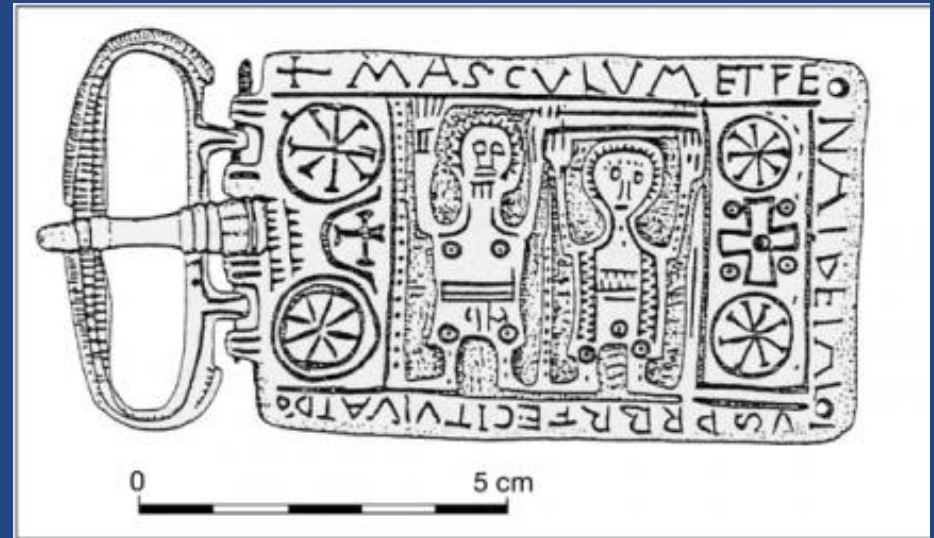



## Daniele fra i leoni

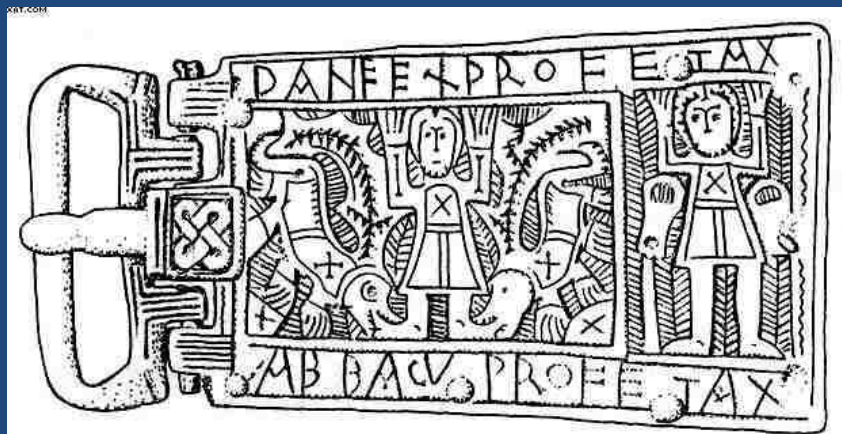

## Apostoli



## Cristo a cavallo



# Animali che si abbeverano al *Kantharos*

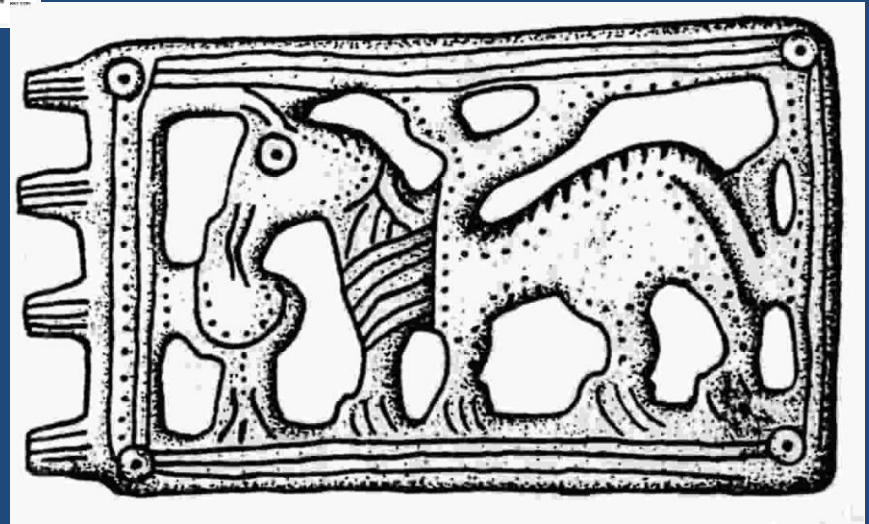
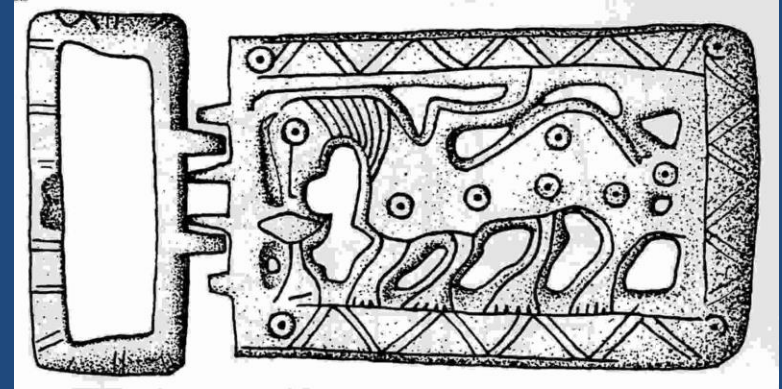
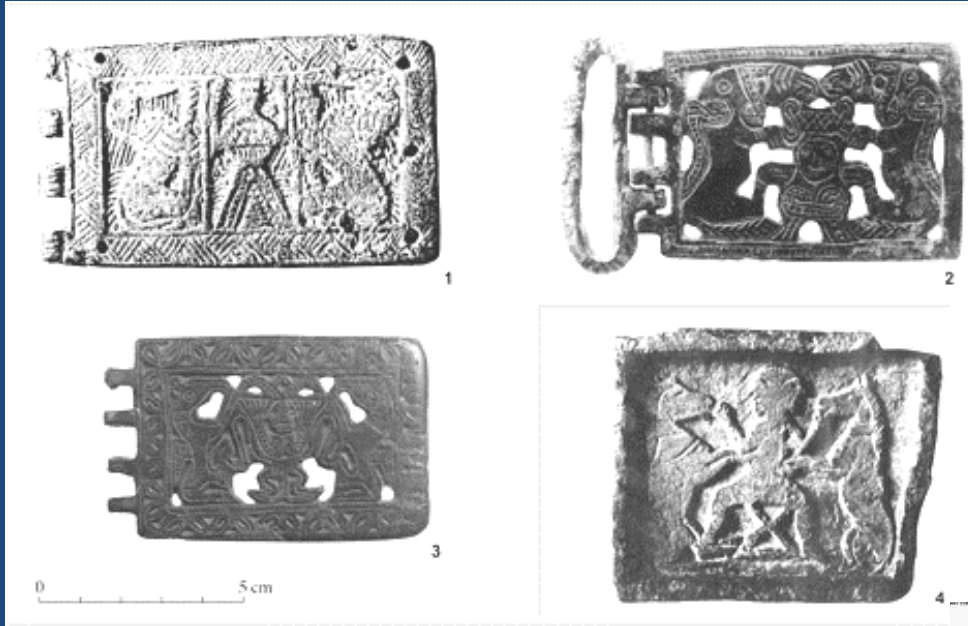



# Cividale

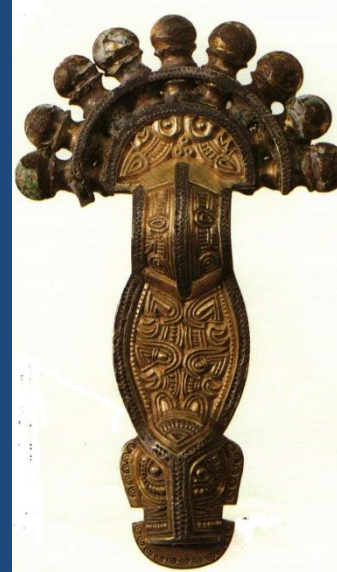

# Castel Trosino

Crocette auree. VII secolo.  
Museo del Sannio, Benevento  
Crocetta aurea.

Crocetta in lamina aurea con gancio.  
VII secolo.  
Taurasi (AV); Museo  
Archeologico Nazionale di *Paestum*

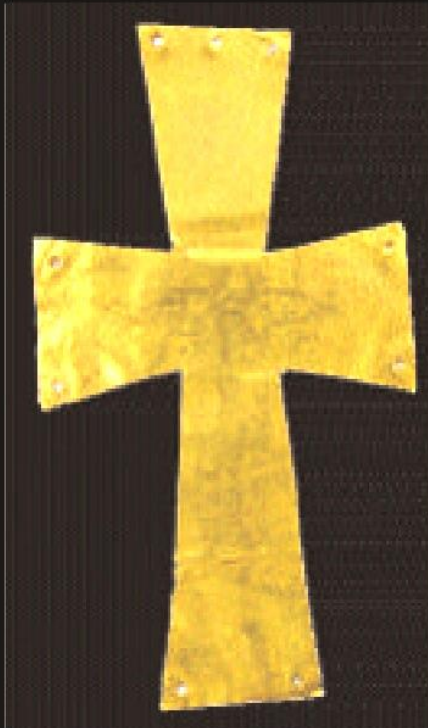



Fibula zoomorfa.VI-VII secolo.Castrovillari, Celimarro (CS);Museo Civico, Castrovillari



Fibula bronzea ad anello apertocon estremità a protomi animali.VI-VII secolo.Belsito, Torre Toscana;Museo Nazionale della Sibaritide



# Benevento







# Scultura funeraria





## Anello di Rodchis



## Lamina di Agilulfo



## Altare di Ratchis



# Edilizia in legno



# Brescia





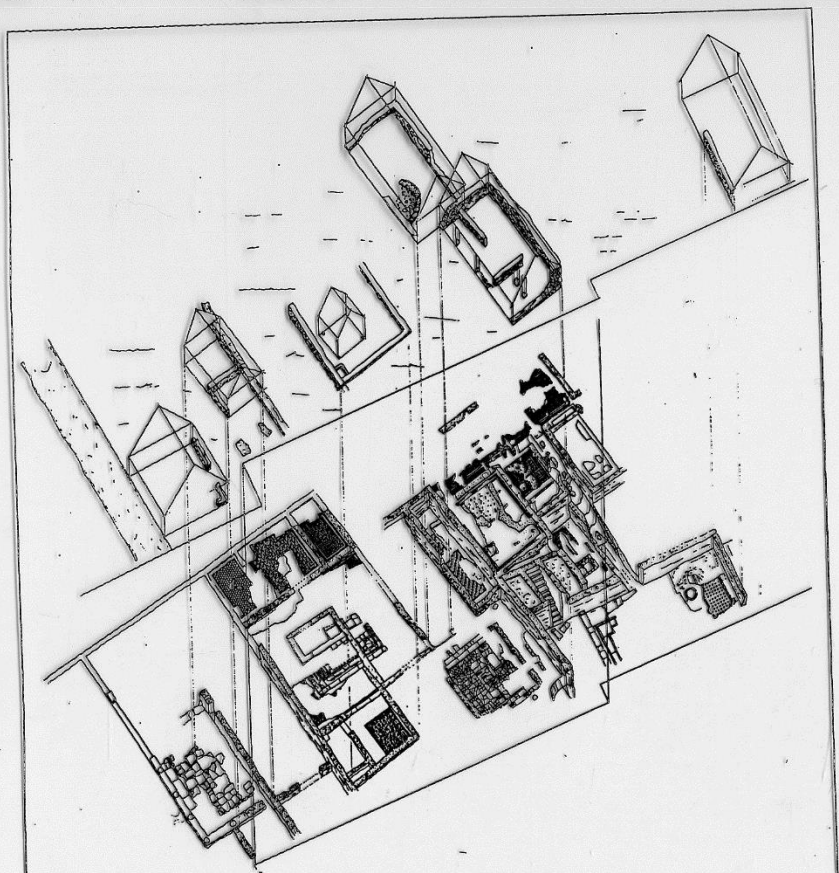

In basso: assonometria delle strutture romane scavate  
nel cortile del monastero.  
In alto: assonometria ricostruttiva delle capanne longobarde  
per le quali sono state riutilizzate le muraure romane.  
(Le ricostruzioni delle capanne longobarde  
e delle fasi edilizie del monastero sono basate sull'ipotesi  
formulata da Gian Pietro Brogioni).

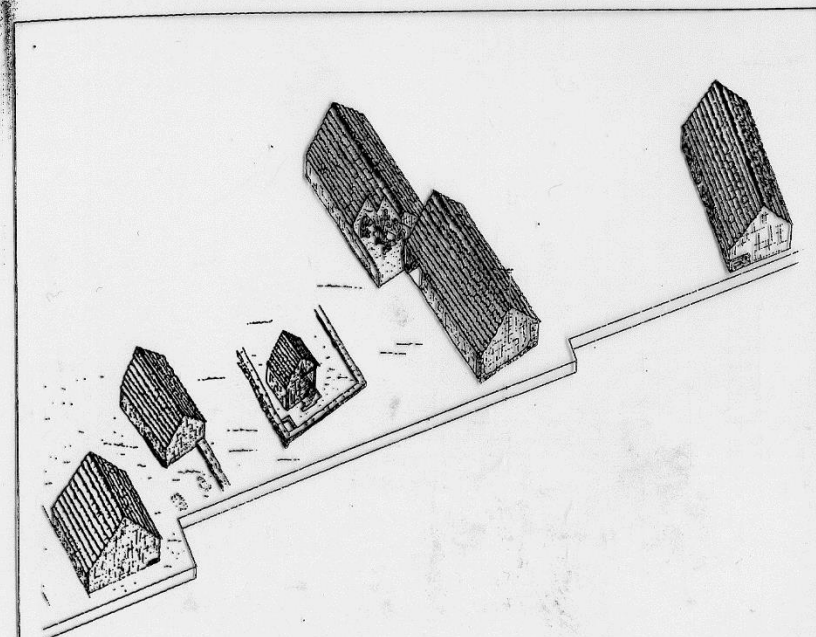
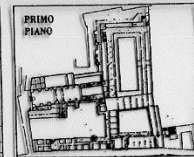
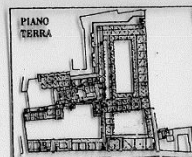

Ricostruzione interpretativa delle capanne longobarde.

*Asti, Palazzo Mazzetti. I numeri indicano le tre fasi di capanne seminterrate; pettine dalla T 3/4*

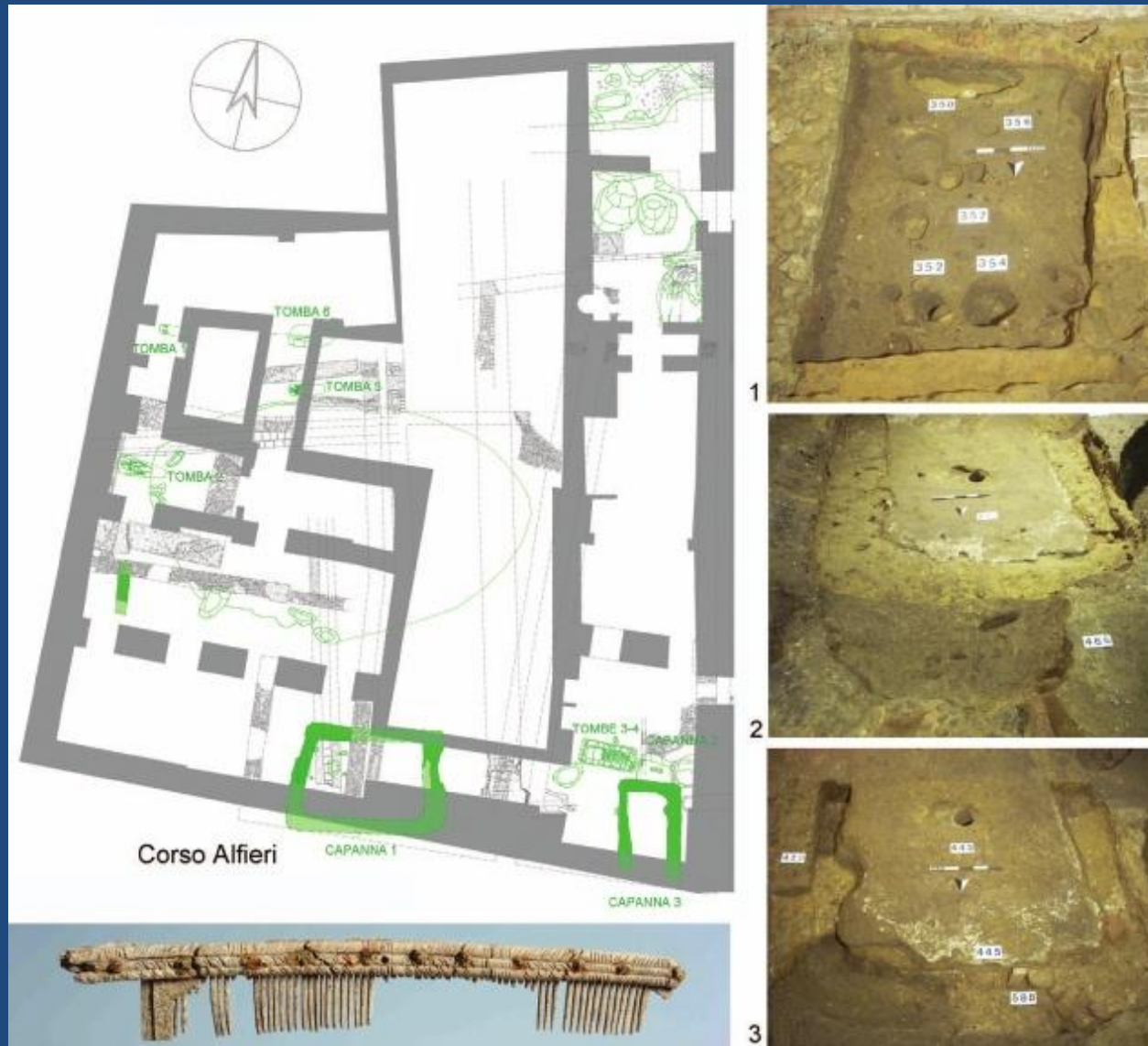



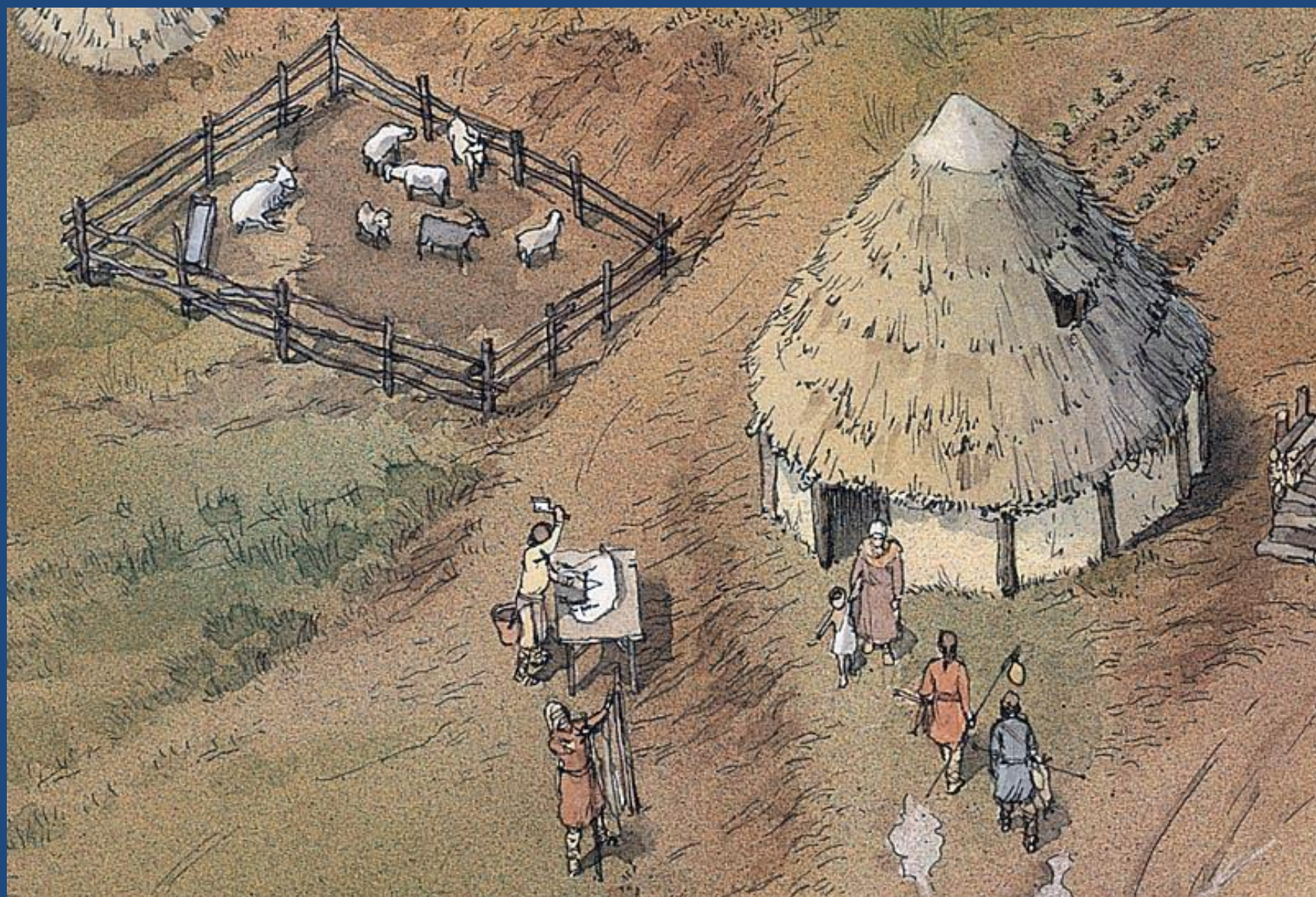

# Linea di fortificazioni

- *castra*
- *civitates*



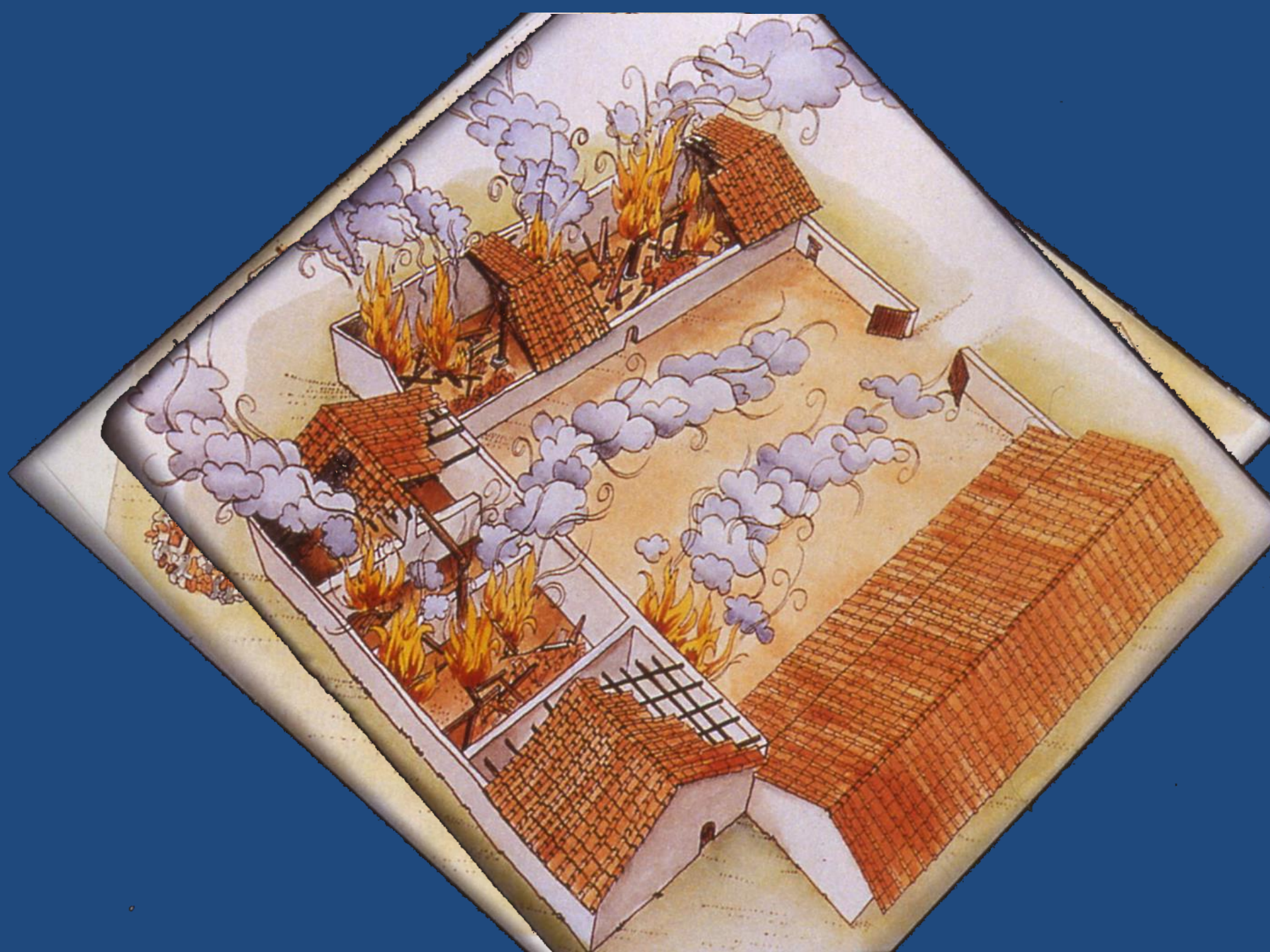

# Ibligo Invillino

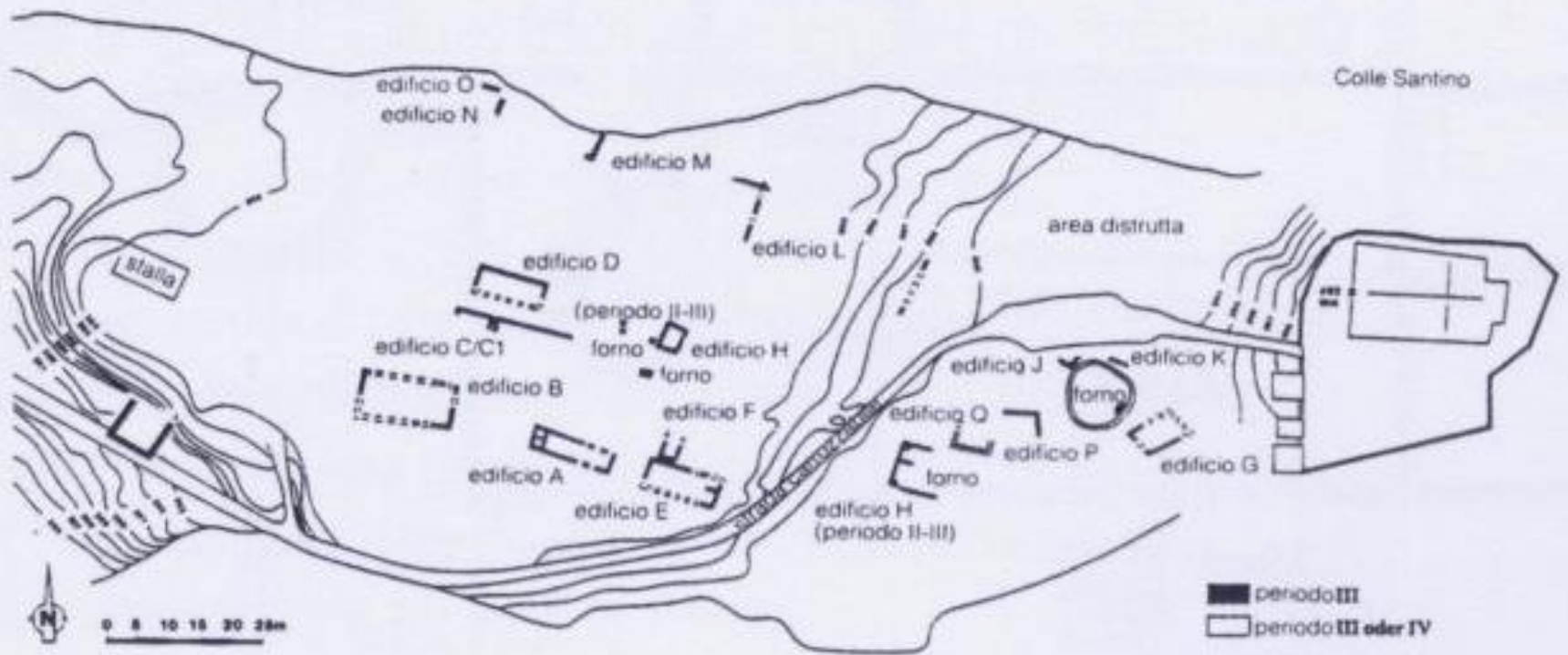

# Arianesimo

- Sopravvivenze pagane
- Fede ariana

# Ravenna, basilica degli Arian

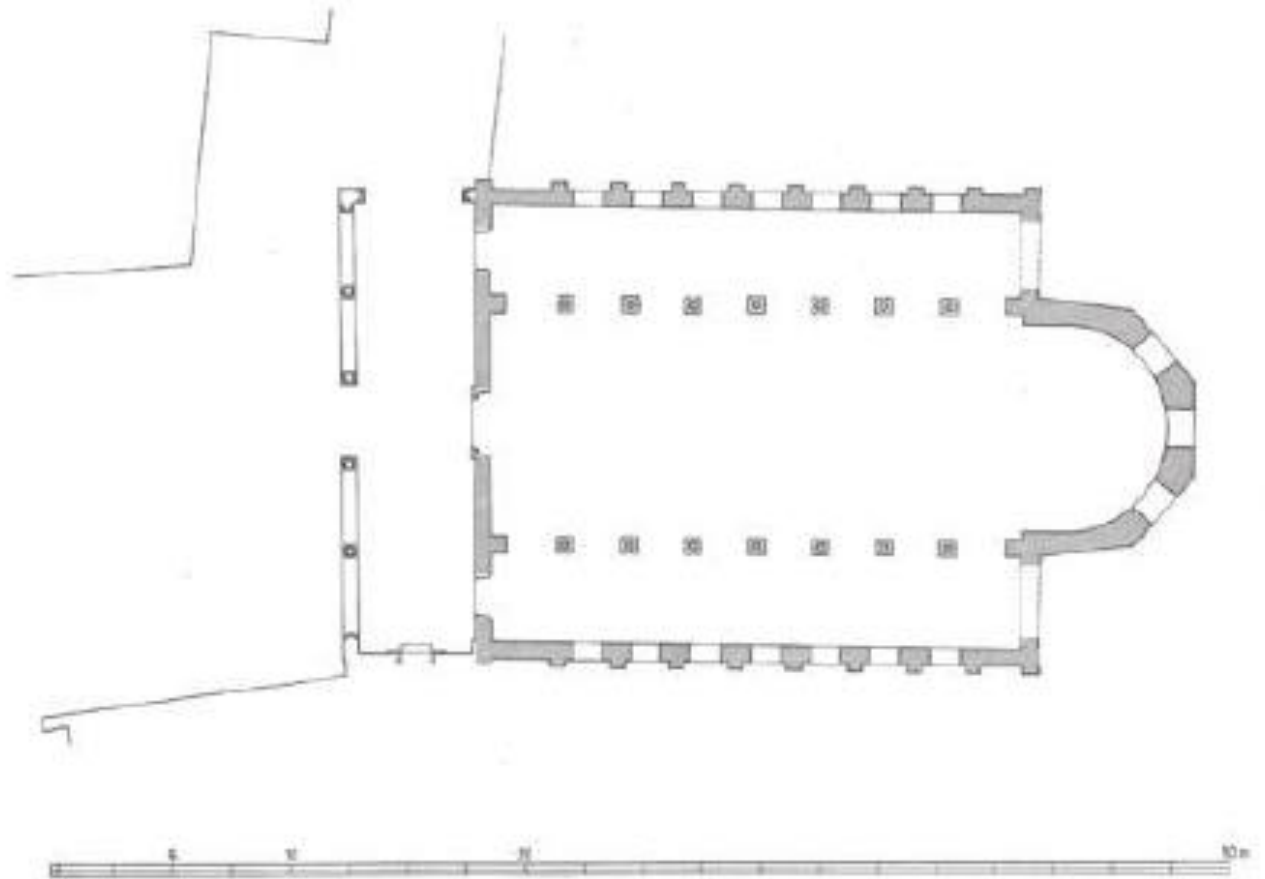
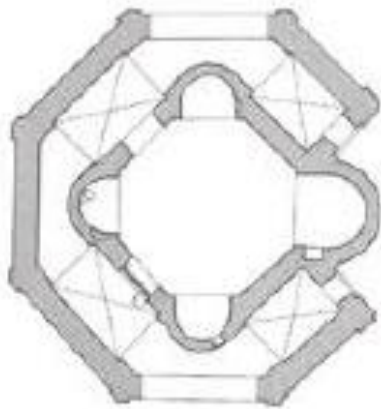



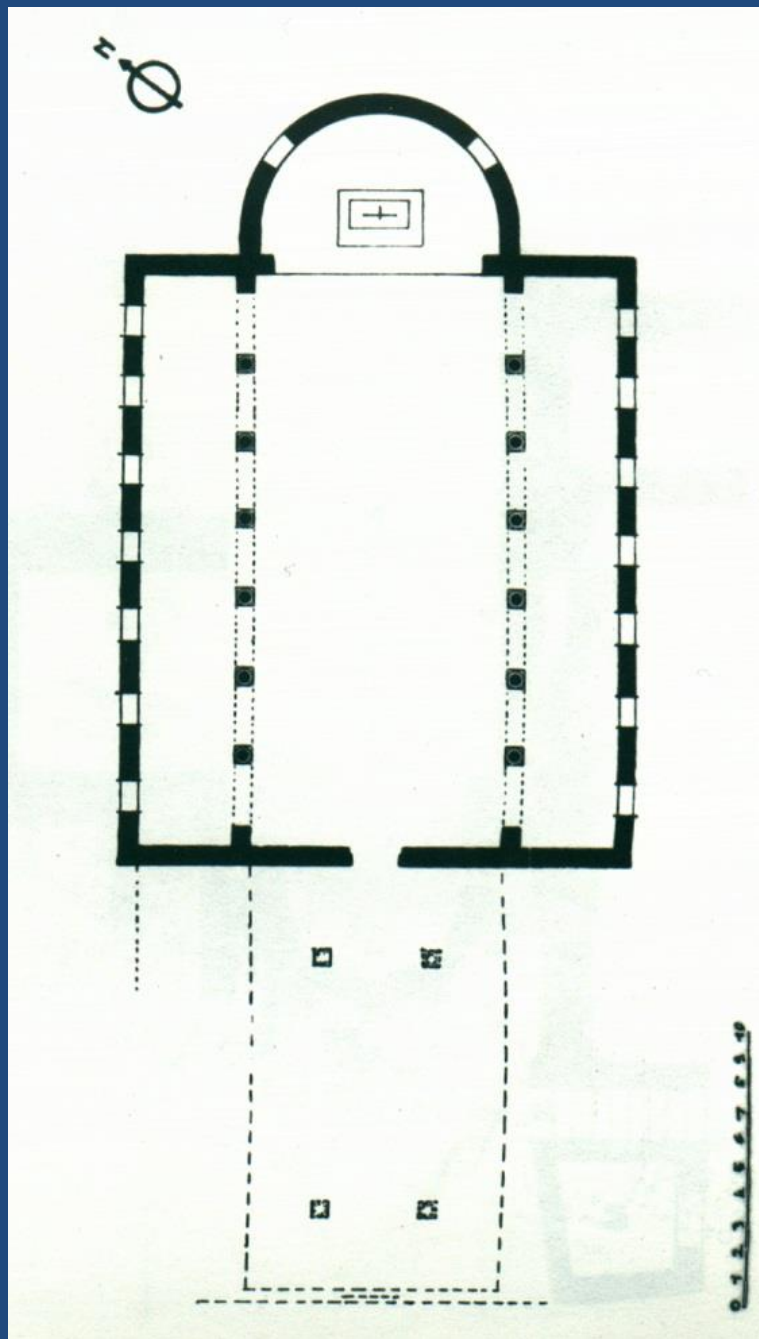



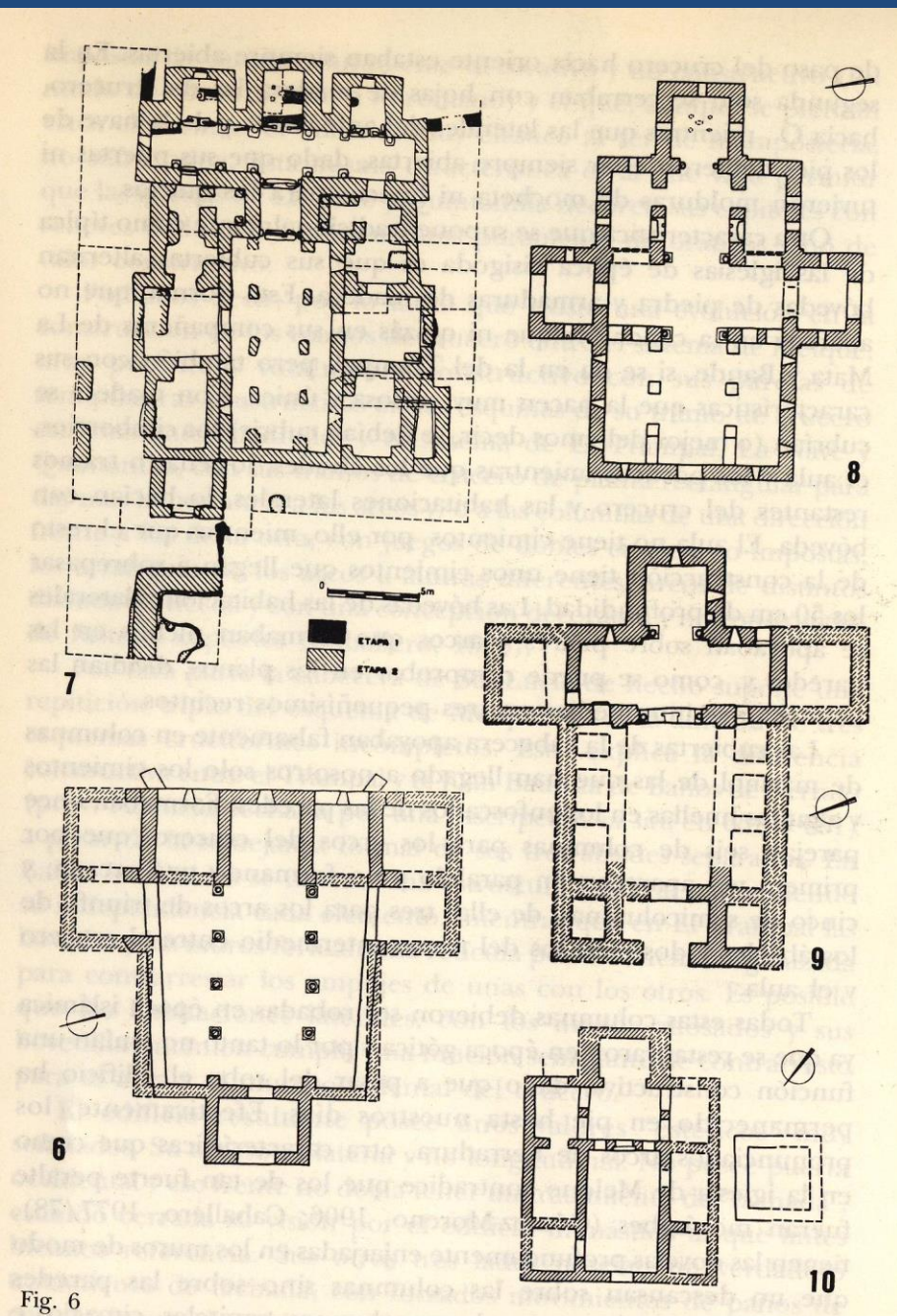
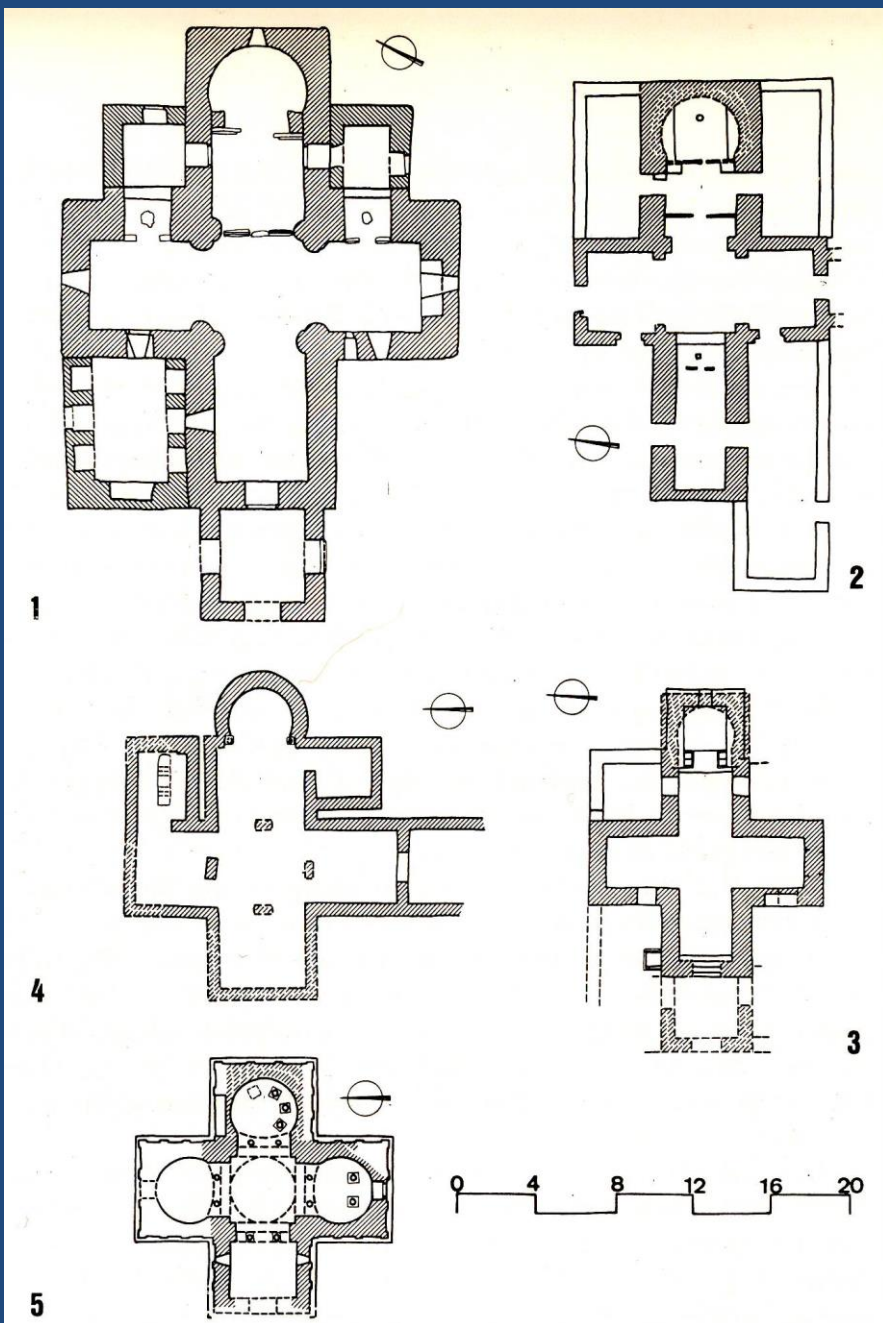
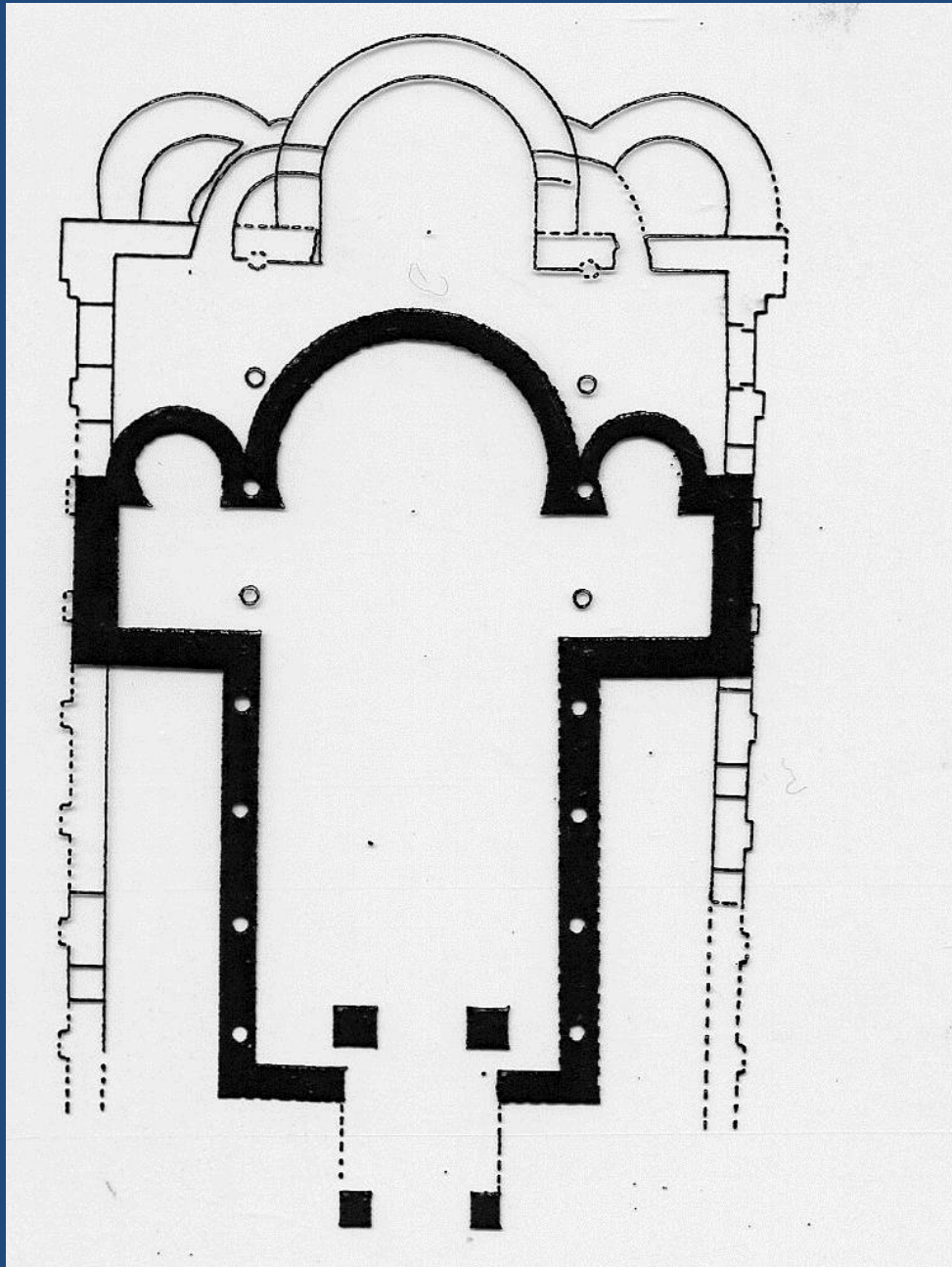

Fig. 6





Brescia  
S. Salvatore  
I chiesa











STEFANI SIOHANNIS AVRENTINAVORIS PROTASII





# Passaggio agli stati nazionali

- Formazione di identità
- Ereditarietà
- Società militari

# Saint-Denis con un cantiere di scavo sul cimitero esterno (1990)





# Sarcofago della regina Aregonda

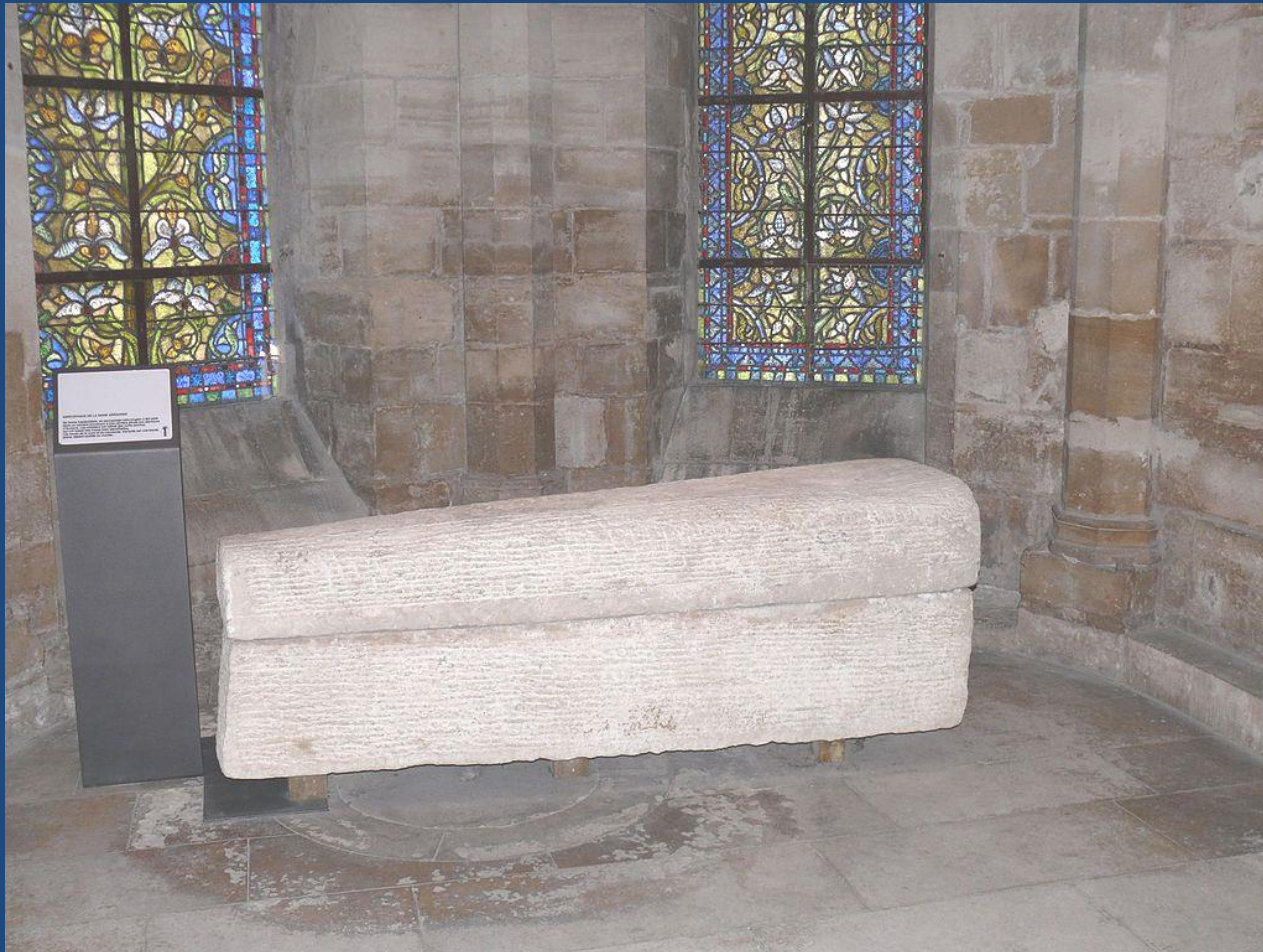

# Goti e Vandali



- **Procopio, *Υπέρ των πολέμων λόγοι (Ιστορίαι)*: 8 libri: I-VII editi nel 550; VIII, nel 553**
  - I-II; g. contro i Persiani (527-531), narrazione parte dall'epoca di Anastasio (491-518)-549
  - **III-IV: g. contro i Vandali (533-534)  
narrazione fino al 548**
  - V-VII: g. contro i Goti (535-552), fino al 551,
  - VIII: scritto a Costantinopoli, raccoglie gli eventi fino alla resa dei Goti (552), ma anche guerre persiane e danubiane.

# Giustiniano

*Flavius Petrus Sabbatius  
Iustinianus*

meglio noto come **Giustiniano I**  
(482–565)

Fonti:  
Procopio di Cesarea





534

riconquista  
dell'Africa e  
del regno dei  
Vandali

535

*Corpus iuris  
civilis*

535-555

guerra  
greco-gotica





# *renovatio imperii*

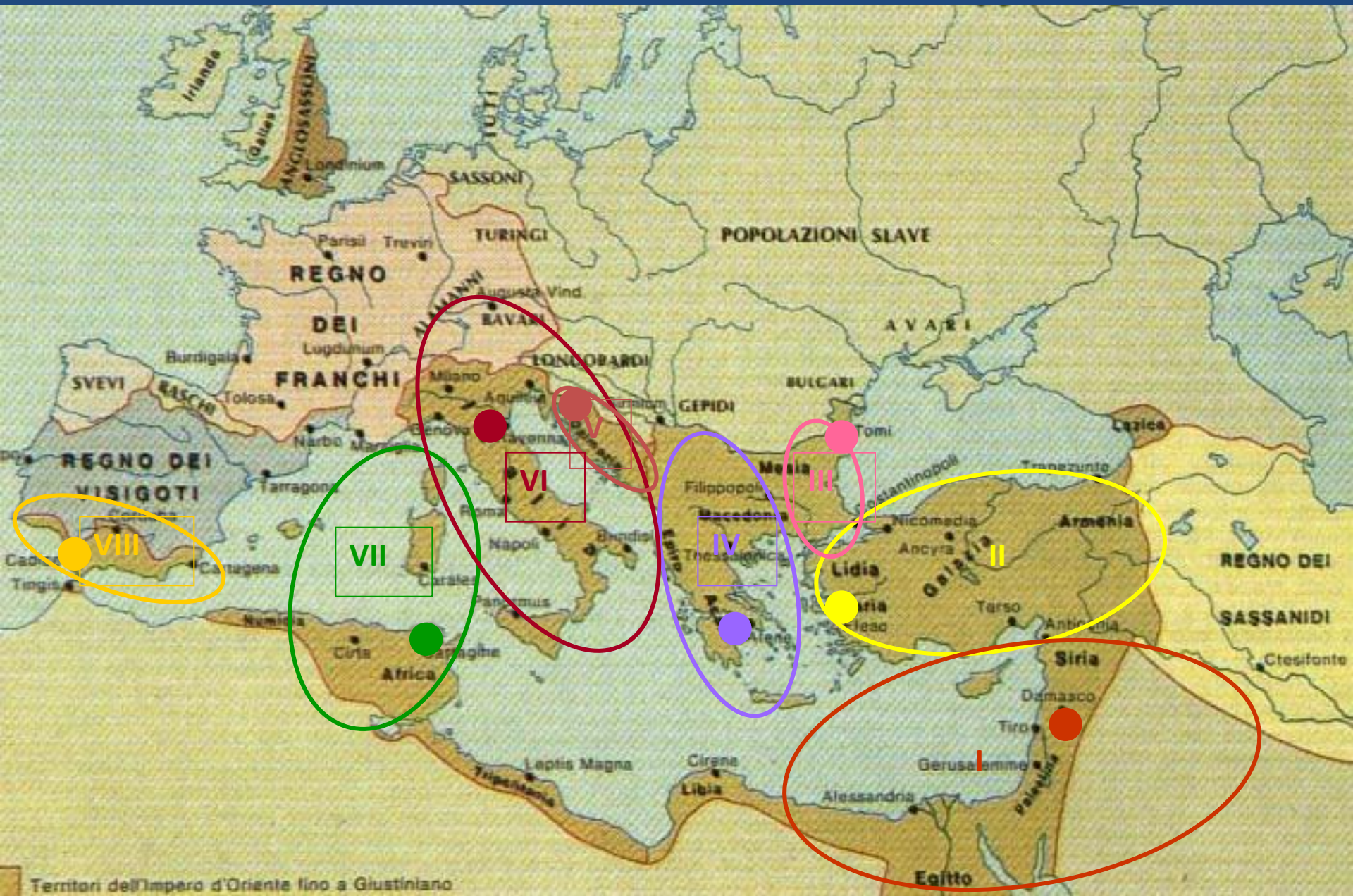



# ***basileus***

*prefectus pretorio per Italiam, per Illyrichum, Africae*

le due capitali avevano un *praefectus urbi*.

nelle province venivano mandati

*iudices* (con compiti amministrativi e giudiziari),

eletti fra i maggiorenti della città, dai vescovi

e dai *primates* dei distretti senza il *suffragium*,

ovvero il pagamento di una tassa;

in Sardegna si continua a chiamare *praeses*

almeno sino al VII secolo e doveva invece pagare il suffragio.

in Sicilia c'è il *praetor Siciliae*,

responsabile anche dell'approvvigionamento.



Restaurazione edilizia

Fortificazione dell'esercito e delle frontiere

Ortodossia

Legislazione



# Giustiniano e la difesa del *limes*

- Ripristino e costruzione ex novo di centri di diversa entità e caratteristica (villaggi, città), in cui risiedevano i militari con le loro famiglie: *castrum* .
- I nuovi impianti si allontanano sempre di più dal *castrum* rigidamente militare:
  - **pianta** quadrangolare, non rigida, talvolta anche di altre forme;
  - una **porta** difesa con torri semicircolari, quadrangolari e pentagonali;
  - altre torri lungo i muri;
  - al centro non vi è più una rigida quadripartizione, ma la topografia interna è abbastanza irregolare;
    - vi è sempre una chiesa, che quasi sempre aveva il battistero, e dunque svolgeva funzioni battesimali per gli abitanti, connessa con la porta alla quale spesso era legata da un percorso particolare;
    - caserme
    - abitazioni dei famigliari in edilizia povera.

# ***Restauratio religiosa***

- **540: Ravenna liberata da Belisario**
- **546-557: Massimiano**

**Massimiano introduce in città il culto di Andrea, le cui reliquie aveva avuto in dono dallo stesso Giustiniano**

**Potenzia i santi medici venerati dall'imperatore, Cosma e Damiano, in onore dei quali Giustiniano aveva ricostruito a Costantinopoli il Cosmidion fatto costruire da Teodosio II**

- **557-560: Agnello: ridedica degli edifici religiosi ariani**



- **Greg. M., *epist.* 3, 19:** si preoccupa, *divinitatis inspiratione*, di riportare *in catholicae religionis reverentia i loca quondam execrandis erroribus deputatis*
- *Ecclesia sancti Salvatoris iuxta domum Merulanam*, che diu “*superstitio ... Ariana detinuit*”, nell’area esquilina, ricondotta alla pratica cattolica da Gregorio Magno con l’acquisizione di reliquie del martire Severino
- **Gregorio Magno, Dialoghi, III, XXX:** Si decide di *riedicare al culto cattolico* la chiesa ariana situata alla Suburra, che era rimasta chiusa per un po’, portandovi le reliquie di S. Sebastiano e di S. Agata.

1. Restauri degli edifici danneggiati dalle guerre
2. Ripristino dell'ortodossia nei paesi toccati dall'arianesimo
3. Cristianizzazione delle campagne: edilizia rurale
4. Cristianizzazione totale delle città
5. Eliminazione di sacche di paganesimo: riuso degli edifici preesistenti



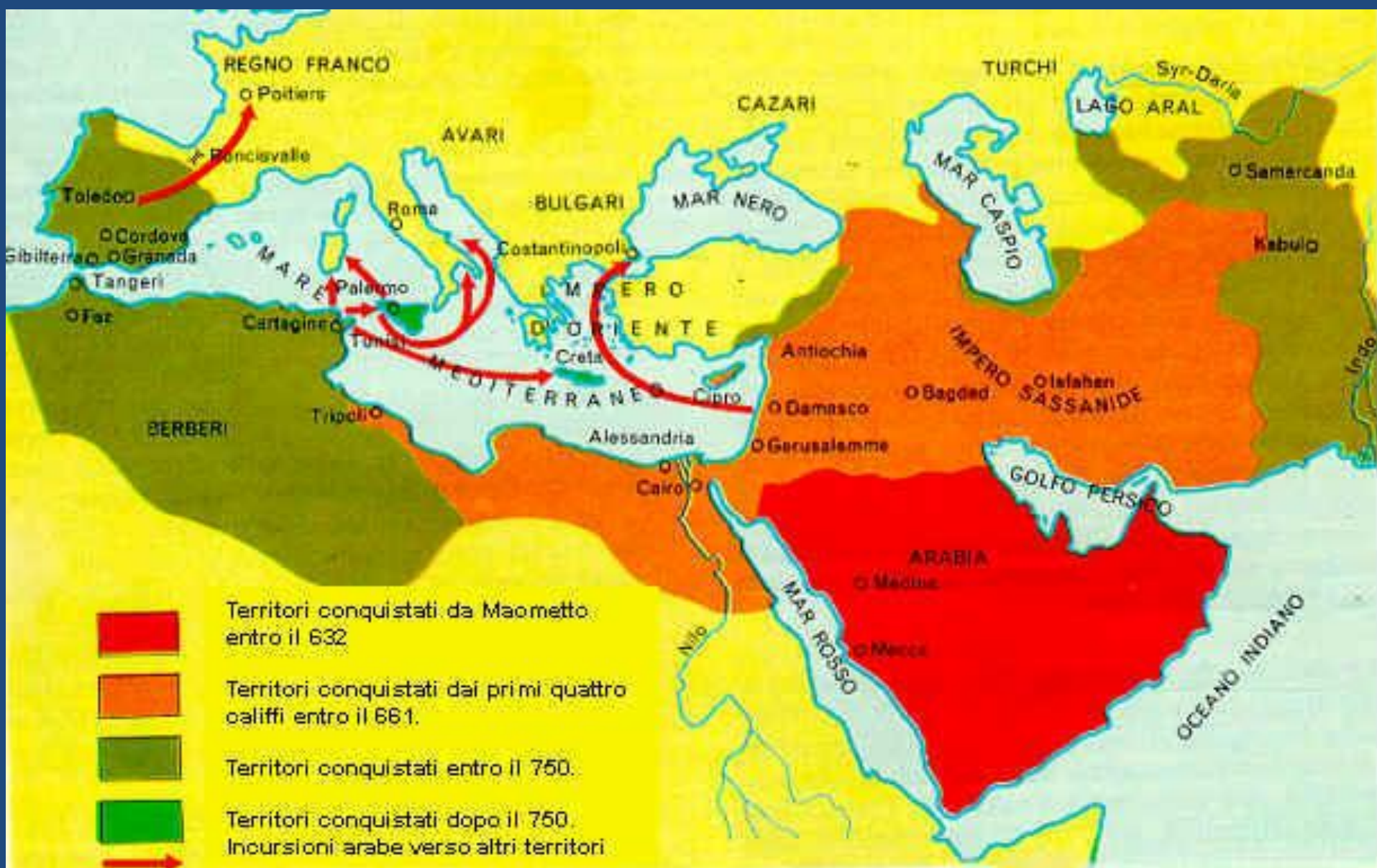

# Visigoti

- **primavera del 711:** le truppe more guidate da Tariq attraversano lo stretto di Gibilterra





# ultimi anni

- **698**: il califfo omayyade, Abd al-Malik ibn Marwan, nominò governatore del nord Africa il generale yemenita, Musa ibn Nusair, che portò a termine la conquista dei territori berberi e migliorò la flotta per la futura conquista delle isole Baleari ai Bizantini
- Verso il **708** vi fu un tentativo di invasione, che prontamente Witiza respinse
- **709**: deposizione del re Witiza da parte di Rodrigo e conseguente guerra civile

- Dopo la morte di Witiza, nel 710, gli successe il figlio Agila II, ma alcuni funzionari ed anche parte dei nobili goti non vollero riconoscere il nuovo re ed elessero al trono il duca della Betica, Roderico
- L'esercito di Roderigo sconfisse Agila, che, coi fratelli Omundo e Artavasde e lo zio, il vescovo Oppas, abbandonò Toledo ed il trono al duca di Betica e si rifugiò in Nord-Africa.
- Stando ad alcune fonti, fu lo stesso Witiza, prima di morire, a trattare con i musulmani l'invasione del regno.
- Secondo altri, fu invece Agila II a richiedere l'intervento dei musulmani







[illegible]





# La Mezquita

- moschea iniziale costruita dal califfo *Abderramán I* sulla basilica visigota di San Vicente, nel 785
- 11 navate ornate con capitelli romani e visigoti che si aprivano sul Cortile degli Aranci
- archi ogivali, modello di arco proveniente dall'arte visigota e che l'Islam poi adotterà come simbolo della propria architettura



Siviglia,  
*Museo Archeologico*



giare islamiche



Siviglia,  
*Museo Archeologico*

giare islamiche





# Carmona, Alcazar





- Carmona,  
*Museo Archeologico*

giara islamica



Fragmento de vasija de  
Alifa de Pez  
Periodo almohade  
1145-1247

Botella y redomas  
Periodo almohade  
1145-1247





# Palma de Mallorca

bagni arabi

# Merovingi e Burgundi

- alla morte del re Dagoberto I (638 o 639), che segnò l'inizio della decadenza della dinastia merovingia, il potere passò progressivamente nelle mani dei maestri di palazzo dei vari regni, che combatterono fra loro finché i maestri di palazzo di Austrasia si imposero in tutto il dominio franco, prima con Pipino di Héristal (687) e poi, definitivamente, con suo figlio **Carlo Martello**, vincitore degli Arabi a Poitiers nel 733.



# dinastia dei Pipinidi

- clientele militari legate ai signori da giuramenti di vassallaggio e remunerate sempre più spesso con concessioni di terra prelevate anche dai beni stessi della Chiesa
- collaborazione con la Chiesa di Roma
- il papato, in cambio dell'appoggio contro i Longobardi, dà il suo assenso alla deposizione dell'ultimo merovingio, Childerico III
- 751: **Pipino**, figlio di Carlo Martello, sale al trono
- il figlio di Pipino, **Carlo Magno**, amplia ulteriormente il dominio franco, creando nell'800 un nuovo impero in Occidente

# Carlo Magno





## ASCESA DELL'IMPERO DEI FRANCHI

- Territorio dei Franchi nel 481
- Conquiste di Clodoveo I 481-511
- Conquiste 531-614
- Conquiste 714-768
- Conquiste di Carlo Magno 768-814
- Territori dipendenti
- Àvari* Popoli tributari di Carlo Magno
- Regno di Siagrio nel 486
- Regno visigoto di Tolosa nel 507
- Confini dell'impero nel 814

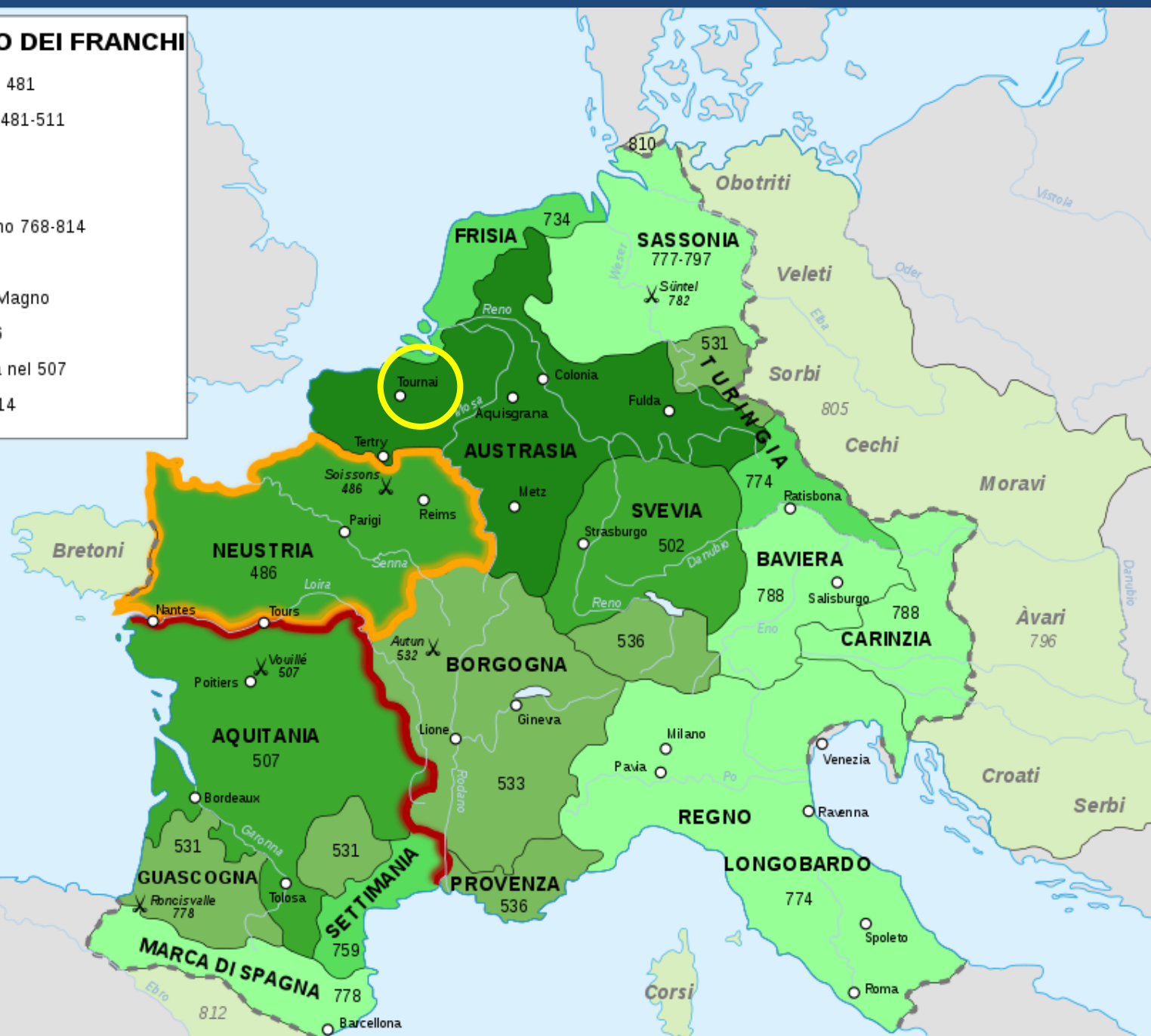

# Aquisgrana (Aachen)





# Palazzo di Carlo Magno

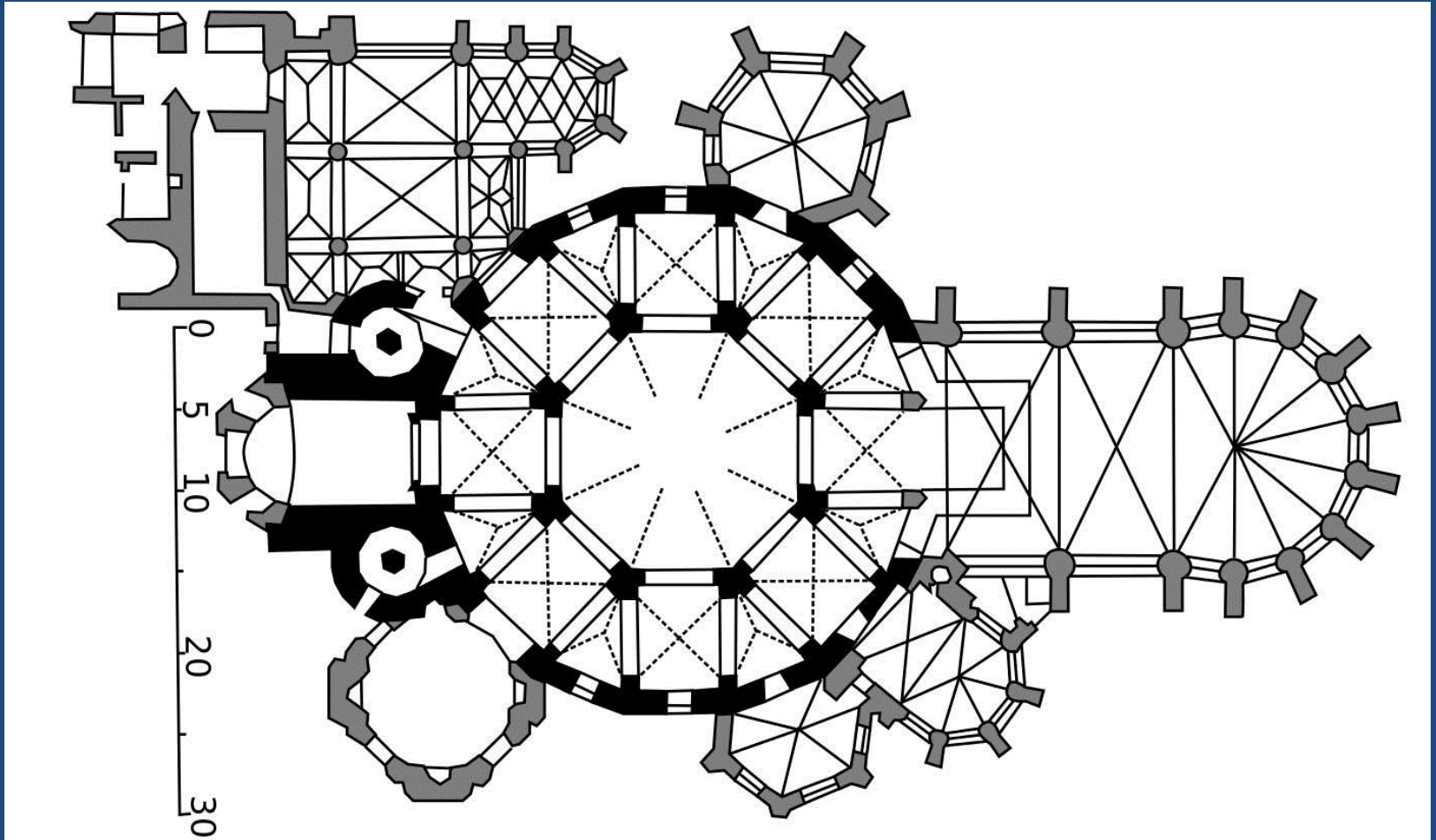







**Longobardi (*Langobardia maior*)**



- Problemi per l'elezione
- Alleanza con Carlo Magno
- incoronazione di Carlo Magno
- restauri e donazioni alle chiese
- progetto di mura per il Vaticano



Leone III (795-816)





# Venezia



*«omnes civitates atque ducata seu castra: **ducatus Venetiarum** et Istria integriter cum omnibus civitatibus, castris, oppidis, vicis, parochiis, ecclesiis eis subsistentibus” »*

Train Station

VENEZIA

Cannaregio

S. Croce

S. Polo

San Marco

Castello

Dorsoduro

Car Parking

Giudecca

Lido





## Ducato di Venezia

- nasce fra la fine VII e l'inizio VIII secolo
- sancito nel 726 dall'elezione del duce Orso
  - centro del potere politico è a Malamocco
- si trasferisce a Rivoalto nell'810-811
  - si sviluppa con due centri:
    - il complesso episcopale di Olivolo
    - il centro di potere della famiglia suddetta

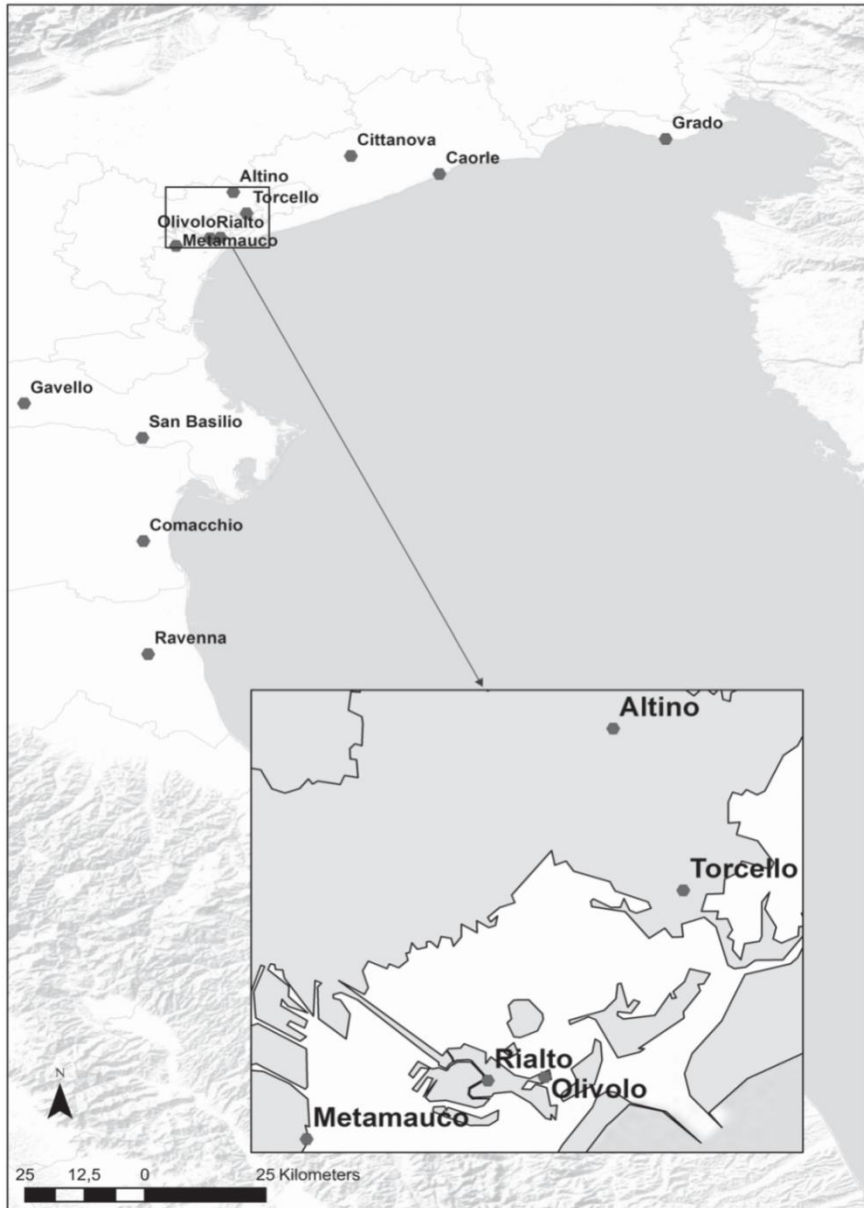

**Longobardi (*Langobardia minor*)**



# Arabi in Italia meridionale

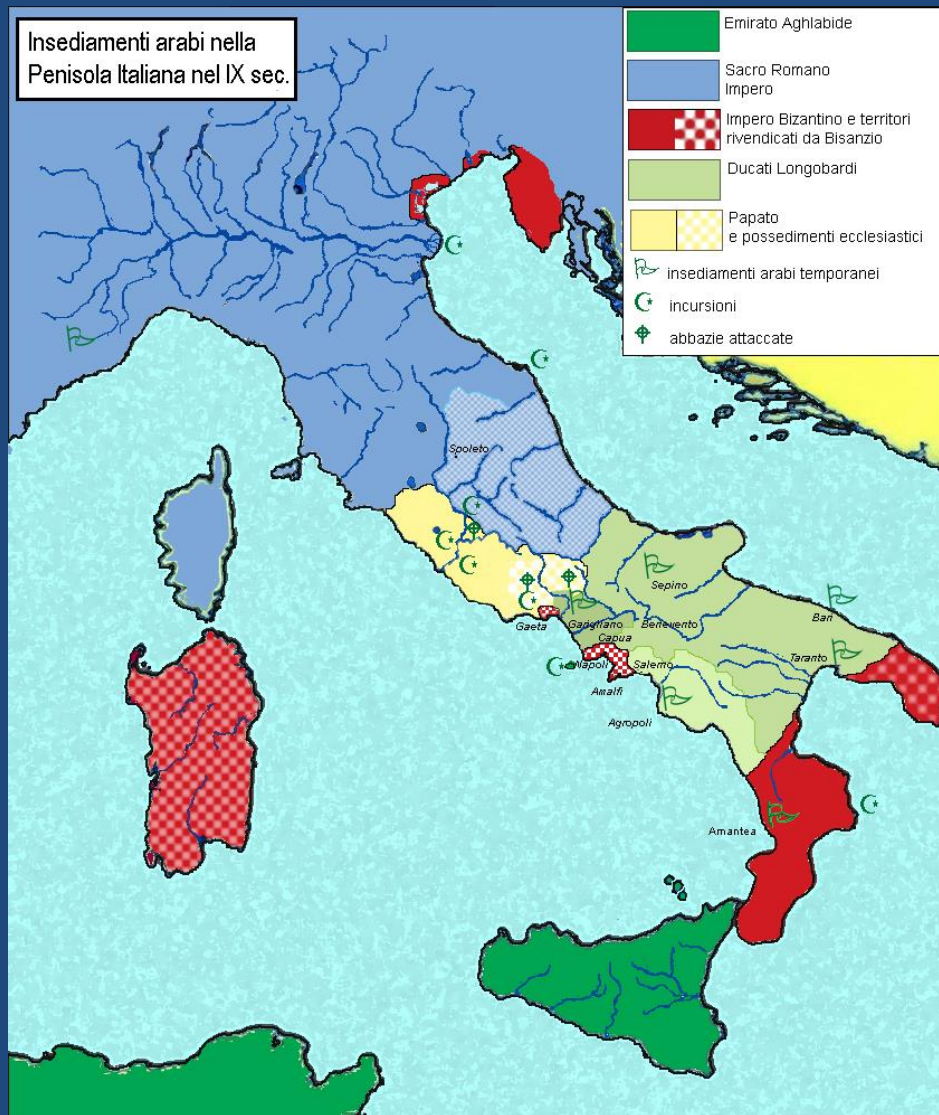

# Riconquista bizantina





# Normanni e Normandia

- 1066: battaglia di Hastings

# Arazzo di Bayeux, prima del 1082





# White Tower





# Venosa (Basilicata), abbazia della ss Trinità





# Normanni in Italia

- 1016-1017: pellegrini liberarono Salerno dai Musulmani. La loro fama fece scendere molti mercenari, che si diressero verso la Puglia in mano bizantina.
- 1029. conte Rainulfo ottiene Aversa dal duca di Napoli
- 1041 e ss. Guglielmo, figlio di primo letto di Tancredi d'Altavilla, prende la Puglia
- Roberto il Guiscardo cerca di andare in Calabria.
- Scontri con Leone IX, che osteggia i Normanni, aiutato dall'imperatore.
- 1059. Morto Leone IX, Niccolò II appoggiò i Normanni, riconobbe Roberto il Guiscardo duca di Puglia, Calabria e Sicilia ancora non conquistata
- 1061-1091. Conquista della Sicilia da Ruggero, divenuto Gran Conte di Sicilia.
- Normanni vassalli del papa

## L'espansione normanna nei secoli XI - XII

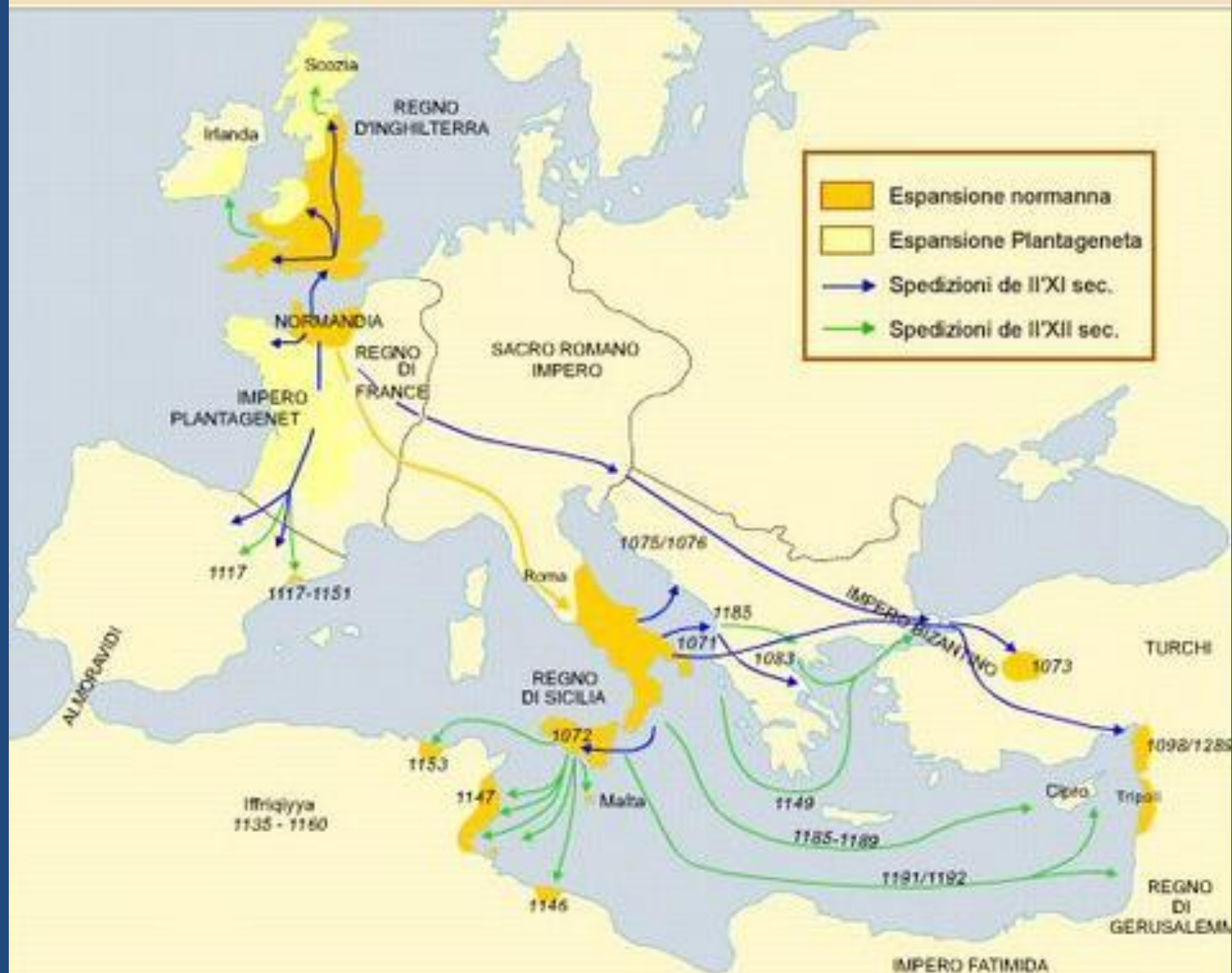



# *età giudicale*

14 ottobre 1073

lettera di Gregorio VII ai giudici

*Mariano di Porto Torres*

*Orzocco di Arborea*

*Orzocco Torchitorio I di Cagliari*

*Costantino di Gallura*

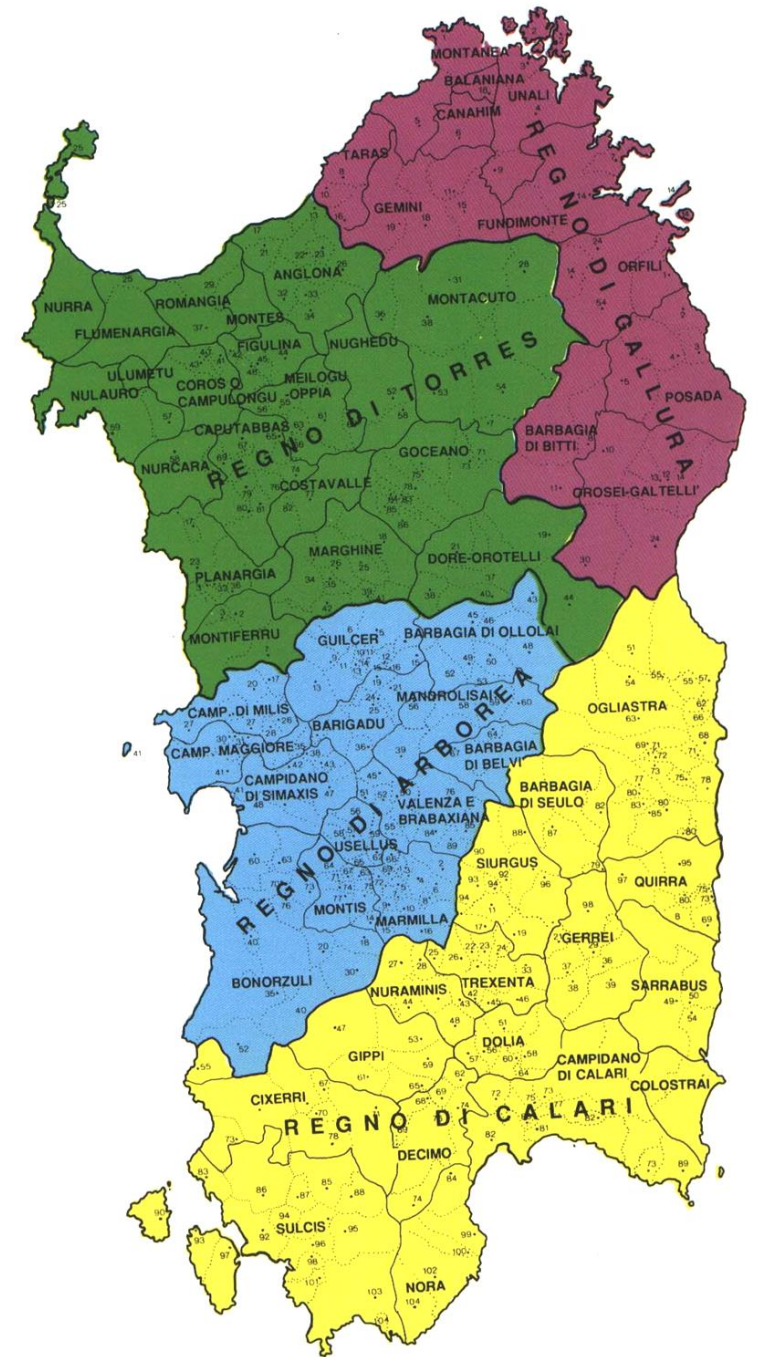

# Città “capitali”

- Pluralità di “capitali” = sedi itineranti
- Alte e facoltose committenze
- Livello di vita buono
- Quartieri distinti